

ESTRATÉGIA DE PREVENÇÃO E CUIDADOS DE ENFERMAGEM FRENTE AO PROLAPSO DE ESTOMIAS DE ELIMINAÇÃO

Dayvith Talles Oliveira Dos Santos¹, Nadyele Costa Martins², Silmara Ribeiro Batista Rodrigues³

INTRODUÇÃO

O prolapso de estomia é caracterizado pela exteriorização excessiva do segmento intestinal através do estoma, resultante de fragilidade na fixação da alça intestinal ou do aumento da pressão intra-abdominal. Essa condição é uma das complicações mais desafiadoras para pacientes estomizados, pois pode gerar desconforto físico, dificultar o manejo do dispositivo coletor e impactar negativamente a qualidade de vida (Silva et al., 2020).

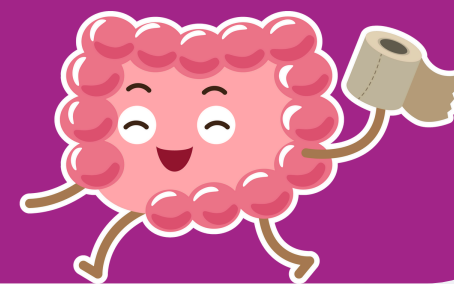



OBJETIVO



Evidenciar as principais estratégias de prevenção e cuidados de enfermagem mediante ao prolapso de estomias de eliminação.

MATERIAL E MÉTODOS



01

Revisão Integrativa

03

SCIELO, BVS e PubMed

04

Enfermagem; Estomatoterapia; Prolapso
de Estomia; Prevenção.

05

Critérios de inclusão





RESULTADOS

12

Encontrados

7

Compõe os
Estudos

3

Estudos
Quantitativos

2

Estudos
Qualitativos

2

Relato de
casos

DISCUSSÕES

Avaliação criteriosa do paciente e escolha adequada do local e tipo de estomia.(RODRIGUES *et al.*,2021)

Demarcação pré-operatória como padrão-ouro para evitar complicações. (SOBEST, 2020)

Orientação educativa no pré e pós-operatório para fortalecer o autocuidado.(PEREIRA *et al.*, 2022)



Acompanhamento contínuo do estoma e da pele periestomal.(SILVA *et al.*,2020)

Observação da coloração, umidade e protrusão do estoma para detecção precoce de alterações.(MARTINS *et al.*,2023)

Uso adequado e individualizado do dispositivo coletor, garantindo boa vedação e conforto.(SOBEST, 2020)

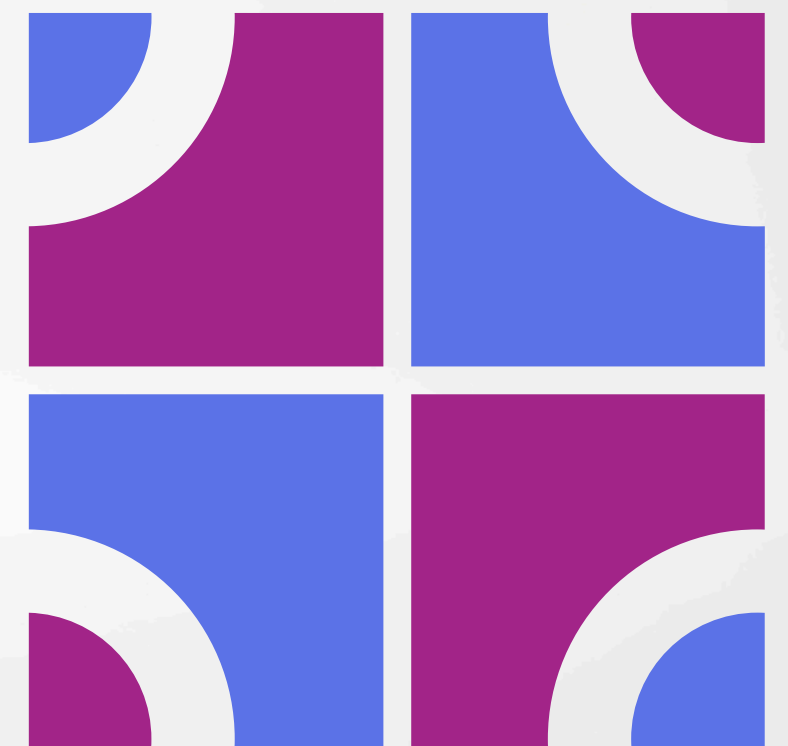

CONCLUSÕES

Portanto, a atuação do enfermeiro estomaterapeuta é determinante para adaptação do paciente, mediante orientações, pois fortalece a sua autonomia, otimiza a prática clínica baseada em evidências e proporciona melhores desfechos, reduzindo a necessidade de intervenções corretivas e os custos associados a complicações, com sua atuação de forma educativa, preventiva e assistencial.



REFERÊNCIAS

MARTINS, R. et al. Evidence-based practices for stoma prolapse prevention. Journal of Clinical Nursing, 2023.

PEREIRA, M. et al. Nursing management of stoma prolapse: evidence-based practice. BMC Nursing, 2022.

RODRIGUES, P. et al. The role of nurses in stoma care and prolapse prevention. Revista Brasileira de Enfermagem, 2021.

SILVA, A. et al. Perfil clínico das pessoas com feridas atendidas pelo ambulatório de enfermagem em estomaterapia. Revista Latino-Americana de Enfermagem, 2020.

SOBEST – Sociedade Brasileira de Estomaterapia. Consenso Brasileiro de Estomias Intestinais. São Paulo, 2020.