

HOSPITAL VETERINÁRIO EM PONTA GROSSA



O anteprojeto do **hospital veterinário de Ponta Grossa** tem como propósito oferecer um espaço para transmitir o amor para os animais de estimação da região através dos cuidados com sua saúde. O projeto compreende um edifício térreo com área construída de **1803,60 m²** onde se oferece atendimento de média e alta complexidade para **felinos, caninos, aves e roedores**. O local conta com consultórios, salas cirúrgicas e a ala de internação com capacidade para **124 animais** (26 cachorros de grande e médio porte, 27 cachorros de pequeno porte; 20 aves; 24 roedores e 27 gatos), além de toda a infraestrutura e suporte necessário para o conforto e agilidade no atendimento dos *pets*. A instituição foi planejada para funcionar em parceria com as faculdades da região, fornecendo um espaço de estudo e atividades profissionais práticas aos estudantes.



Para propor espaços vinculados a arquitetura biofílica e o bem estar animal através do contato com a natureza, foi realizado a subtração de formas no volume principal para criação de atrios e jardins internos.

As áreas de internação possuem áreas de soltura para cada espécie animal.

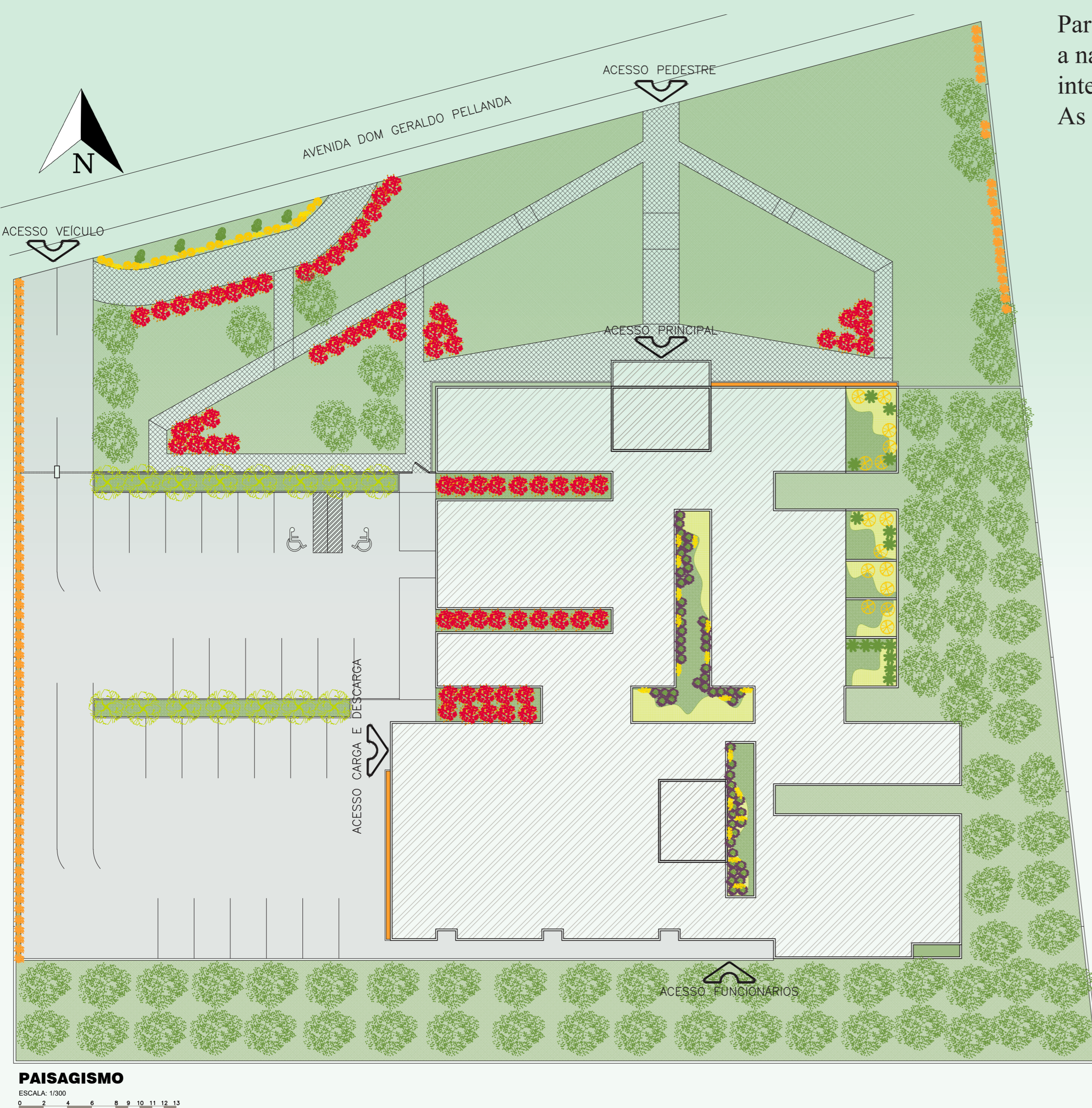
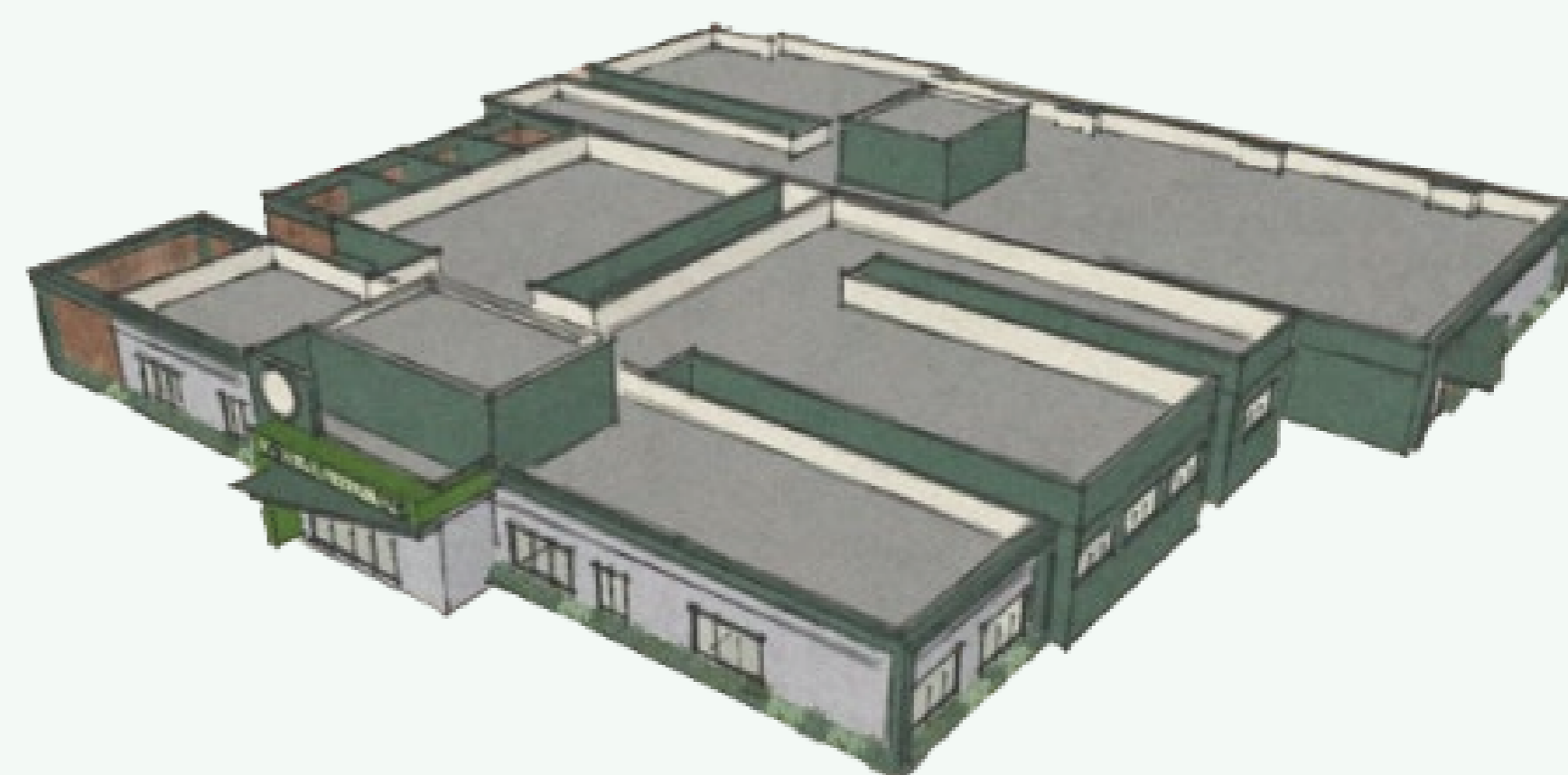
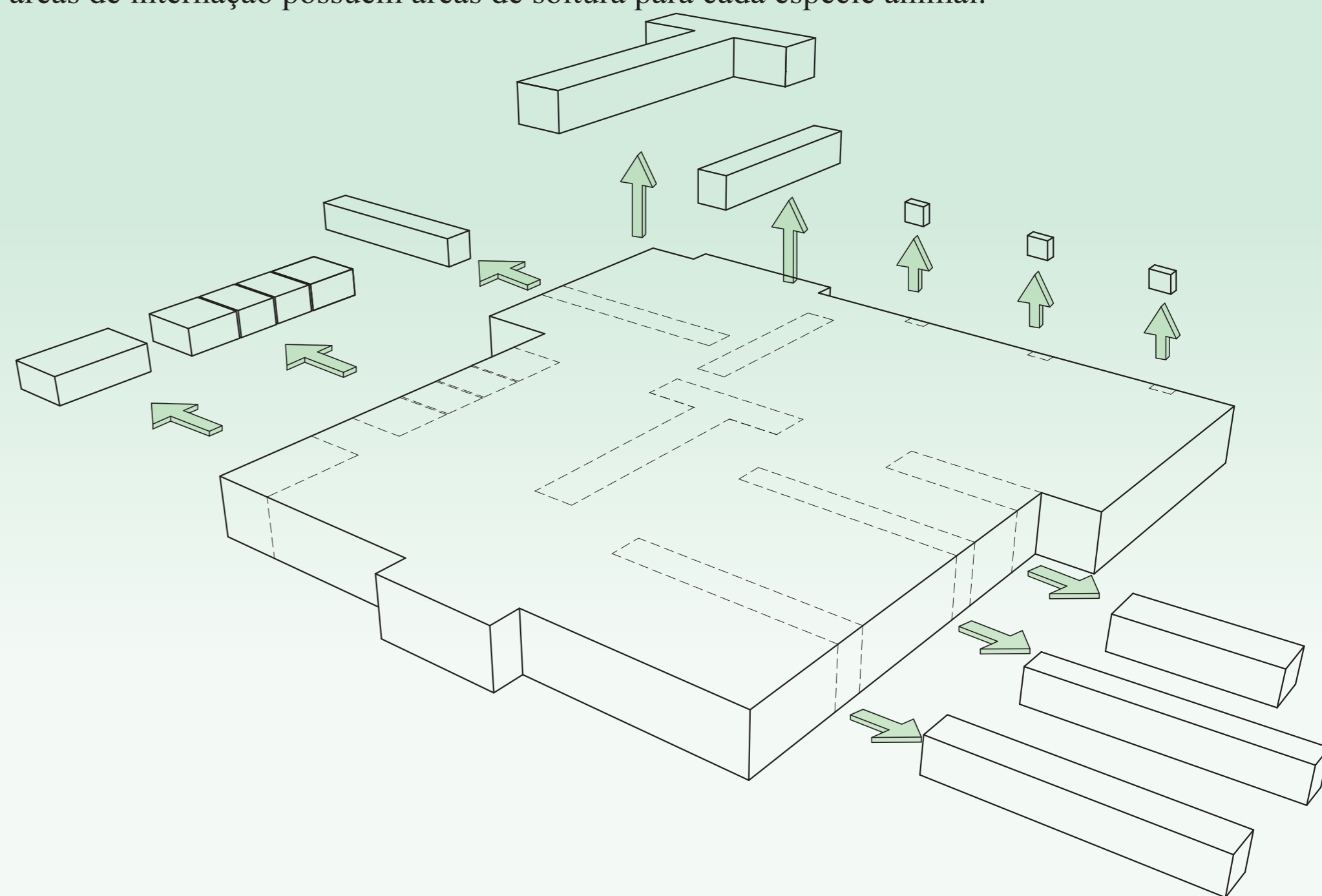

A planta baixa do hospital é dividida em oito setores e possui três acessos:



MATERIAIS



Aço corten



Tinta acrílica RGB (46,94,0)



Concreto aparente

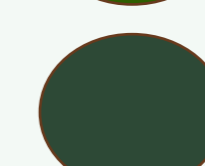

Tinta acrílica RGB (45,73,54)

ESTRUTURA



Bloco de concreto autoclavado

